



Movimento di Cooperazione Educativa

62[^] Assemblea Nazionale

venerdì 29 novembre, sabato 30 novembre e domenica 1 dicembre 2013

Istituto Emily Gould
via de' Serragli, 49 – 50124 Firenze

Identità MCE in transito

Temi, prospettive e strategie innovative per il futuro

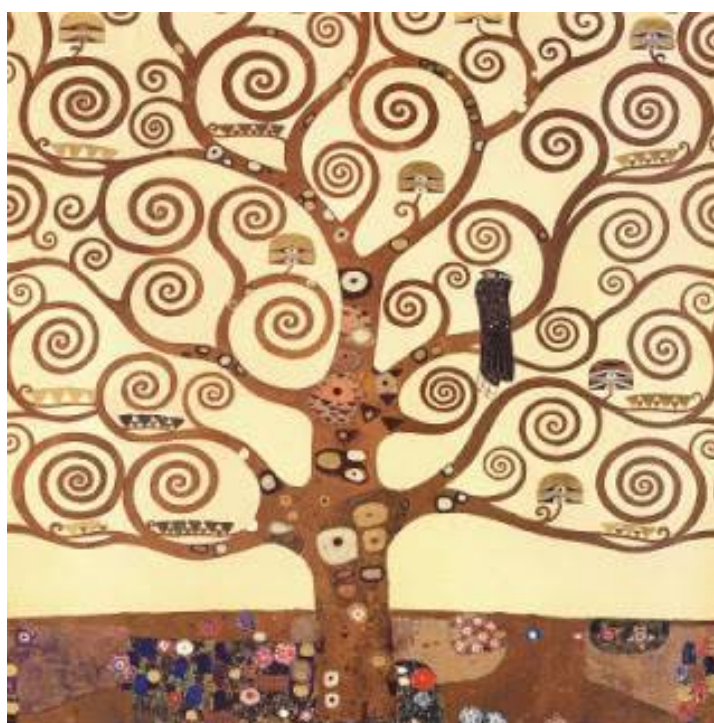

La vera generosità verso il futuro consiste nel donare tutto al presente.

Albert Camus, L'uomo in rivolta, 1951

Movimento di Cooperazione Educativa
Via dei Sabelli 119, Roma - Tel. 064457228

Il MCE è soggetto qualificato per la formazione ai sensi del D.M. 177/2000 e del D.M. 5/07/2005 prot. 1224. Verrà rilasciato attestato di partecipazione per un totale di 16 ore.



Il tema dell'assemblea

Da qualche tempo ormai ci chiediamo: riusciremo a progettare e a realizzare proposte che tengano insieme storia, memoria e identità di questo nostro MCE, stando in dialettica con la contemporaneità e le sfide per il futuro, senza rinunciare ai nostri valori di riferimento? Si avverte nel Movimento la volontà di mantenersi solidi e lungimiranti e di non arrendersi e si coltiva ancora il desiderio di continuare a tenere al centro della ricerca il diritto ad un'educazione libera e liberante, il diritto ad averne diritto.

Non basta però affermare intenzioni e non bastano gli slanci. Bisogna sporcarsi le mani, tornare a sperimentare, aprirsi a nuove collaborazioni, incontrare apporti nuovi, ...

Fervono i preparativi per l'incontro **Ridef 2014**, un'occasione unica e speciale per il Movimento, in cui rilanciare i temi che ci stanno a cuore attraverso le varie proposte formative, gli atelier e gli incontri in presenza con insegnanti, educatori di altri Paesi, dai quali aspettiamo di ricevere immagini di pezzi di mondo che ignoriamo. E' in corso la preparazione delle condizioni perché avvenga un confronto aperto e ricco sui temi in programma. Ci chiederemo come educare a rendere possibili quei cambiamenti degli spazi e dei contesti che consentano ad adulti e bambini di vivere senza che sia sacrificata l'immaginazione e la fantasia, dove sia rispettato il diritto di tutti di fruire della bellezza e del gioco e di intervenire per trasformare o per generare nuova cultura. E' per noi questo il modo giusto per educare a riconoscersi come abitanti/cittadini del mondo.

Stanno lievitando anche altre idee e progetti: la costruzione di **Libere officine formative**, luoghi dove si garantisca un passaggio del patrimonio di competenze e conoscenze da una generazione all'altra dei maestri MCE. La **Fiera delle buone pratiche**, un progetto che punta ad attivare reti tra scuola e territorio affinché possano transitare e concertarsi le pratiche educative migliori e più efficaci.

Tutto ciò per il rilancio del Mce, per il futuro. Più che mai necessitano la generosità e l'impegno personale e volontario dei soci e tutte le risorse finanziarie disponibili. Queste ultime bisognerà accrescerle e trovare nuove modalità per reperirle. L'Assemblea di quest'anno è chiamata a rinnovare il senso del patto associativo e a deliberare un manifesto di principi, valori e orientamenti e di possibili interventi sulla realtà che li concretizzino. Eleggerà un nuovo Comitato di segreteria a cui darà mandato affinché promuova gli avvicinamenti e le necessarie connessioni e contaminazioni tra novità e "tradizioni", tra "vecchia guardia" e nuove leve del movimento.

Programma dei lavori

Venerdì 29 novembre

Ore 16.00 - 17.00 Accoglienza e registrazione dei partecipanti

Ore 17.00- 17.30 Saluti. Presentazione dell'iter dell'assemblea. Relazione introduttiva della Segreteria nazionale. Presentazione bozza di Manifesto Pedagogico.

Ore 17.30-19.00 Presentazione delle relazioni dei gruppi cooperativi e loro attività (in forma cartacea e multimediale). Presentazione bilancio RIDEF.

Ore 19.00 -20.00 Dibattito e approvazione bilancio RIDEF

Ore 20.00 Cena di solidarietà per la RIDEF

Sabato 30 novembre

Ore 9.00 - 9.30 Sintesi delle tematiche e strategie individuate per il futuro del movimento.

Ore 9.30 - 13.00 Lavori di gruppo:

- **1 Manifesto** dei valori e degli obiettivi politico-pedagogici del MCE: definirne l'essenza e nominare le condizioni strutturali di attuazione.
- **2 Formazione MCE per il futuro.** Analisi, riflessione e progettualità per "apprendimenti che cambiano il mondo": **a)** Tecniche Freinet e culture digitali a confronto. Come aggiornare prassi educative MCE e uso delle nuove tecnologie digitali; **b)** Scambi di esperienze formative all'interno del Mce e con l'esterno. *Luoghi per dire la pratica e per praticare la teoria* (Libere Officine, Fiera Buone Pratiche...) *Idee, proposte e iniziative* per incontrare nuovi compagni di strada (Cemea, SGD ...)
- **3 Valutazione formativa.** A partire dalla documentazione raccolta dopo gli incontri nazionali sul tema, produrre una sintesi per un documento MCE da diffondere nelle scuole.

Ore 13.00 - 13.30 Restituzioni

Ore 13.30 - 14,30 Pausa

Ore 14,30 Presentazione criteri indicativi individuati dal comitato di segreteria, con mandato alla commissione elettorale. Insediamento della commissione elettorale

Ore 14,30-17,30 Assemblea politica - Presentazione del bilancio. Discussione e approvazione

Ore 17-30 - 20.00 Presentazione mozioni, delibere ed elezione comitato di Segreteria

Domenica 1 dicembre

Ore 9.00 -11.00 Insediamento nuova segreteria e elezione del nuovo segretario.

Ore 11.00 -13.00 Discussione tematiche relative al mandato della futura segreteria. Conclusioni.

MODALITA' DI ADESIONE ALL'ASSEMBLEA MCE 2013

Per partecipare all'iniziativa è necessario rispondere alla presente e-mail indicando:

- nome e cognome, città di provenienza, recapito telefonico;
- numero di notti e date del pernottamento;
- la sistemazione: stanza singola, doppia o tripla. In caso di doppia o tripla indicare il nome delle persone che condivideranno la stanza. Si terrà conto il più possibile delle richieste, in base alle date di prenotazione. Qualora non fosse specificata alcuna preferenza i compagni di stanza saranno assegnati dall'organizzazione.

L'ISCRIZIONE E' GRATUITA

Verrà richiesto un contributo spese per la cartellina e per l'uso locali dove si svolgeranno i lavori.

Pernottamento

Per i soci che intendono risiedere nella sede in cui si svolgerà l'assemblea, i costi a persona (camere con bagno privato) sono i seguenti:

singola per una notte: 50 € + 1 € taxa soggiorno

doppia per una notte: 34 € a persona +1€ taxa soggiorno

trippla per una notte 28 € a persona + 1€ taxa soggiorno

La colazione è a parte e ha un costo di 5,50. Specificare nella causale di prenotazione se la si desidera.

Per prenotare il pernottamento è necessario versare un acconto direttamente a CSD Foresteria Valdese di Firenze pari a 50 euro dell'importo dovuto, se si prenota per due notti, di 20 euro per una notte, entro e non oltre il 20 novembre 2013.

Importante: scrivere sulla causale del bonifico il numero di notti per le quali intende prenotare.

Bonifico intestato a: C.S.D. Foresteria Valdese di Firenze

Banca: CR Firenze – Piazza Repubblica 16/r – 50100 Firenze - Italia

IBAN: IT04 J061 6002 8951 0000 0013 951

BIC/SWIFT: CRF I I T 3F

orario d'accoglienza dell'istituto Gould : dalle 8,45 alle 13,00 e dalle 15,00 alle 19,30

Via dei Serragli, 49 – 50124 Firenze

Tel. 055 212576 Fax 055 280274

Email: foresteriafirenze@diaconiavaldese.org

Sito Web: www.istitutogould.it/foresteria

(Da stazione FS S. M. Novella a piedi in 20 min. o con bus n° 36 e n° 37, scendere alla 2^a fermata dopo il ponte)

Per informazioni: mceroma@tin.it - Tel e fax 06.4457228